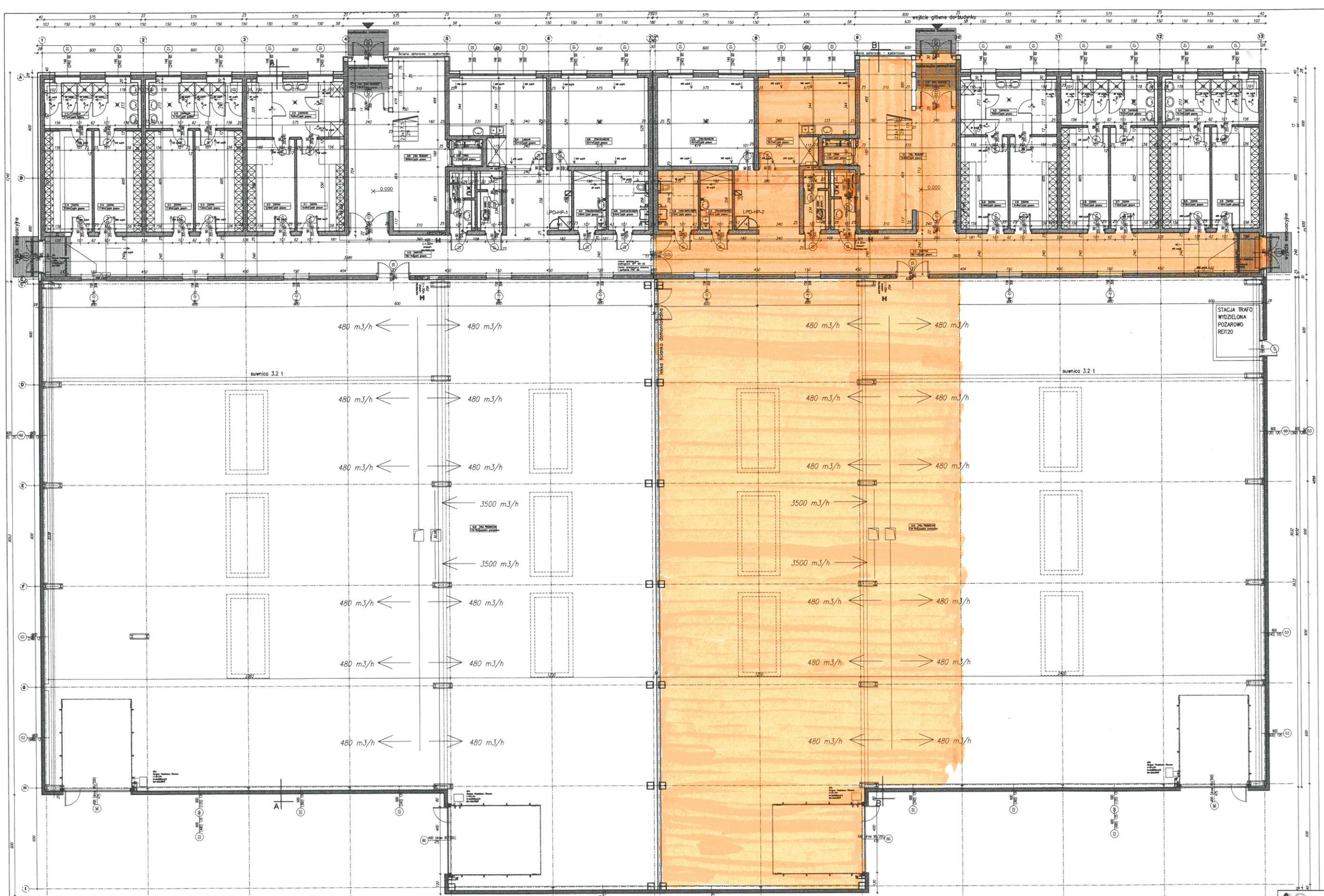

ZESTAWIENIE POMIESZCZEŃ

Numer	Nazwa pomieszczenia	Powierzchnia
0.01	Wiatrołap	6.67
0.02	Holl wejściowy	49.90
0.03	Windo	3.12
0.04	Jadalnia	26.21
0.05	Pom. techniczne	30.41
0.06	San. niepełnosprawnych	8.53
0.07	Pom. gospodarcze	8.82
0.08	San. damski	4.45
0.09	San. męski	4.43
0.10	Korytarz	100.11
0.11	Szatnia	15.48
0.12	Szatnia	15.48
0.13	Szatnia	17.03
0.14	Szatnia	17.03
0.15	Szatnia	17.03
0.16	Szatnia	17.03
0.17	Umywalnia	15.15
0.18	Umywalnia	15.15
0.19	Umywalnia	18.83
0.20	Wiatrołap	6.67
0.21	Holl wejściowy	49.90
0.22	Umywalnia	18.83
0.23	Umywalnia	15.15
0.24	Umywalnia	15.15
0.25	Szatnia	17.03
0.26	Szatnia	17.03
0.27	Szatnia	17.03
0.28	Szatnia	17.03
0.29	Szatnia	15.48
0.30	Szatnia	15.48
0.31	Korytarz	100.11
0.32	San. męski	4.43
0.33	San. damski	4.45
0.34	Pom. gospodarcze	8.82
0.35	San. niepełnosprawnych	8.53
0.36	Pom. techniczne	30.41
0.37	Jadalnia	26.21
0.38	Windo	3.12
RAZEM		781.72
0.37	Hala produkcyjna	1164.76
0.38	Hala produkcyjna	1164.76
RAZEM		2329.52

ZESPÓŁ PROJEKTOWY A M D
43-603 Jaworzno ul. Długoszyńska 6 tel. (032) 752 99 23, fax. (032) 752 93 52

Projektował	mgr inż. arch. Marek Dudek		inż/M w specyfikacji architektonicznej	08.2013	Stadium: PB
Sprawdzał	mgr inż. arch. Beata Lubosik		mgr inż. arch. w specyfikacji architektonicznej	08.2013	Skala: 1:100

Nazwa rysunku: RZUT PARTERU
VI – PROJEKT ARCHITEKTONICZNY

Inwestor: WYŻSZY RAPH TECHNOLOGICZNY
UL. OLSZTYŃSKIEGO 6
29-463 RĘDZIN

Inwestycja: BUDOWA UL. PRZEPAŚCI ORACH Z ZAPLECZEM B+R, INFRASTRUKTURĄ SOLARNO-WIETRZNĄ ORAZ INFRASTRUKTURĄ TOWARZYSZĄCĄ

Lokalizacja: RĘDZIN UL. OLSZTYŃSKIEGO, DZIAŁKI NR. 3/39 ORAZ 3/68

Branża: BUDOWLANA

Nr rysunku: A-1